RADIO NEWS

電聲日報

第四三四號

簡明學理　實用常識　各路線圖　電台消息　自然科學　評述新機　介紹發明

海外無線電

美國轉播擴展

美國無綫電廣播事業、日進千里、近日對於國外轉播、更形努力、無論公家電台、或人民電台、凡東方如彭谷人東京馬尼剌各地所發之節目、都有轉播、使本國人民對於東方各民族有十分認識、聞最近更主張轉播遠東荷屬殖民地電台節目、藉以使國內人民、對於世界廣播不致隔膜、對其關心於遠東一切、不可謂無心矣、（莊）

德人奇嗜節目

德國電台普通報告氣象、日必四次、但是有些城內聽衆、嗜有特好氣象報告、電台所播每日四次、尚嫌不足、以故有某公司特將每日四時之氣候變化、特預印特刊、每張收回印刷費銅元十枚云、（莊）

收音時間不一

世界各地時間不同、這是大自然所爲、人力無可挽回、惟有廣播台以來、因爲有的聽衆要聽他國遠地節目、不得不發生困難了、各國廣播台以聽衆時間麻煩、在比國已將時間改和合衆國相等、荷蘭本較格林佛快二十分、現聞亦已修改、其餘英法德等國、亦有同等更舉、以利聽衆聽節目云、（莊）

日本短波電台

日本廣播電台、提倡不遺餘力、最近在東京建一新短波台、專和歐美通聲氣、聞已有德國某電台、收到後而代爲轉播云、（莊）

家置收音機者應有之道德

（李木善）

本市播音台、在最近似無甚大發展、或以天氣關係、人皆懶于作事、播音台莫非也是逃不過這個陋俗、亦未可知、但是據一般出售無線電收音機的商人報告、這幾天收音機大好銷路、照記者個人目光看來、近幾日天氣熱得不得了、出外火傘高張、看戲玩遊藝場、也是同樣的悶熱、不如省下幾個錢來買一隻收音機、放在家裏、早晚開着、倒也是一個既經濟而又高尚的消遣、或是一手拿着西瓜冷食、聽聽播音台節目、倒又是一個消夏良法、所以這幾天市上收音機大傾銷、不是沒有來歷的、一會事實、可是新置收音的、總是有點三日香的習慣、非但時時開着、並且抱着既開必響、既響亮必尖銳的宗旨、否則以爲聲音太低、聽得不過癮、但是這樣一來、非特有損收音機本身、無形中却把自己的道德丟去了、現在且看記者所提出的以下幾點、家置收音機者注意及之、這都是關于本人道德、望勿河漢記者所謂、那眞是萬幸之極了、

（一）收音機開唱時、本來不可過響亦不必太輕、如若調節至最響度、機內眞空管因之發生振盪、就要產生一種怪聲、這種怪聲非但對于自己家裏聽衆無益、並且鄰近的收音機、因感應作用、也有發生同樣的毛病、所以這是非但害巳、却要累人、吾們不可不注意的、

（二）日來暑氣逼人、入夜稍涼、凡日間工作忙碌者（如在工廠內作工的工人們）莫不藉此涼夜、多睡一會兒、拿來調濟日間勞苦、你若整夜開唱、擾得四鄰不得安睡、非特引起鄰居的交涉、但是自問良心、也有點對不起、

（三）播音台播送節目、雖沒有定章、但是却有廣播台播音規則、即如彈唱或灘簧亦排有鐘點、故非出于不得巳、還是少打電話、要求例外加唱的好、如若自己所要聽的却是巷里淫曲小詞、即末非但電台和播唱者不答應、自己也覺得丟臉、【完】

交流收音機自製保險器

（沈啓東）

交流收音機、電源借用日用電燈上的電流、他的電壓有二二〇或一一〇的伏脫（指本埠）倘若流到人身上、即刻可觸電身死、倘若收音機電源變壓器壞了、收音機可立刻燒毀、並或釀成意外禍殃、所以保險器、是必定要做一個的、現在作者來介紹一隻最簡易自製的保險器如下、

物件祗要買一只電燈開關木板一塊、電燈開關就裝在上面、皮綫數尺（就是電燈線）收音機電源自電燈 先接至做就的木板上開關、再用樸落（也是裝在電燈開關的木板上）接至收音機電源變壓器、一旦覺機中有異、即將板上電燈開關關住、電流就不能至機內、如此就可免去意外損害了、

問答（一百十九）

眞空管用舊了、爲何要音質低弱、（本埠韓東新）

（答）眞空管和唱機上的膽片一樣、多唱一次、就是損失一次、經過相當時間、以至效力完全損失爲止、大約一個眞空管、總可用到幾千小時以上、

國人自製有聲電影機

國人自製有聲電影機、早巳有人創製、並巳施諸實用、成績尚佳近日本埠中華無綫電研究社、亦有創製、成績闢獨乎以前諸發明人之上云

玫玲粉 婦女隱痛 之救星

玫玲粉係德國名醫所發明專治婦女病之靈藥、內參和高貴名藥以適合吾國婦女之體質、對於下列各症尤著神效、

面黃肌瘦。腰酸背痛。經水不調。頭痛心跳。心潮起伏。口乾舌燥。月經將臨。異常酸痛。飲食無味。畏寒畏熱。虛弱血虧。婦女不孕。

玫玲粉不特對於上列諸症著有奇効、且能滋補虛損、長養精神、若病後虛弱、先天不足、後天失調、戒烟將斷或初愈、房事之後、操勞過度、時服之尤見奇效、固爲滋補良劑也、業經著名醫師試用而認爲滿意者、誠消滅婦女隱痛之唯一救星也、

◘每瓶大洋五角◘

上海南京路五十四號 林孚公司總經理

大批 電影明星照片

▲半送半賣 ▲打破記錄

新貨堆積如山！大賤買！大傾銷！

◘機會難得◘ 每日更換

買一送一（每張）（一角）

計有千餘種均爲新式 歡迎參觀任人選擇

華商三和公司總經理

上海南京路九十六號

▲全國首創發行明星照片者▼

新到大批 十七個洞

桌上考而夫球戲 上端有馬將球彈回入洞較之市上所售者式樣新奇裝潢美觀確爲家庭中高尚之娛樂品 原價洋十八元今爲提倡優待起見祗售半價每只洋九元正

上海南京路九十六號三和公司啓

欲研究無綫電 欲知全國廣播最新節目 請購閱

中國無綫電

每月二期五日二十日出版

每期二角五分 全年洋五元二角

預定全年請向 上海江西路三百念三號 亞美公司接洽

索閱樣本請附郵票念八分

各地無線電商店及研究社皆有經售

曉揭 表較比 映開

者映開

…………（B下）
英雄…（C上）
者……………
傳………（B）
傳………（B）
年華…………
騎士…………

者映開上

妹………（C）
英雄……（丁）
獅吼…（C下）
………（×）
婚姻……（B）
萬惡…（A下）
色的夢（丙下）
…………（B）
風光……（D）
情痕……（B）
…………（C下）
難全……（C）
俠…………（B下）
海獄…（丙上）
旅行記（C上）
秘密…（丙下）
奪美…（C上）
舞團登台…（×）
金鑾殿…（B）
情波…（乙下）
…………（丙下）
翊登台…（×）
英雄……（丁）
…………（乙下）
歌舞團…（×）
查絲…（B下）
之爭……（丁）
姻緣…（C上）
飛燕……（丁）
市場……（乙）
俱樂部…（C）
格兒班…（×）
野人記…（丁）

婦女日報 圖畫特刊

（附刊於電聲日報）

第十七號

垂鈎比賽

歐美女子、多活潑好遊動、尤以夏天對游泳之熱烈、最能表出其民族性、此圖爲美國女子異想天開發起之垂鈎比賽、垂鈎地方爲一游泳池、美國女子亦是懂得幽默的人、

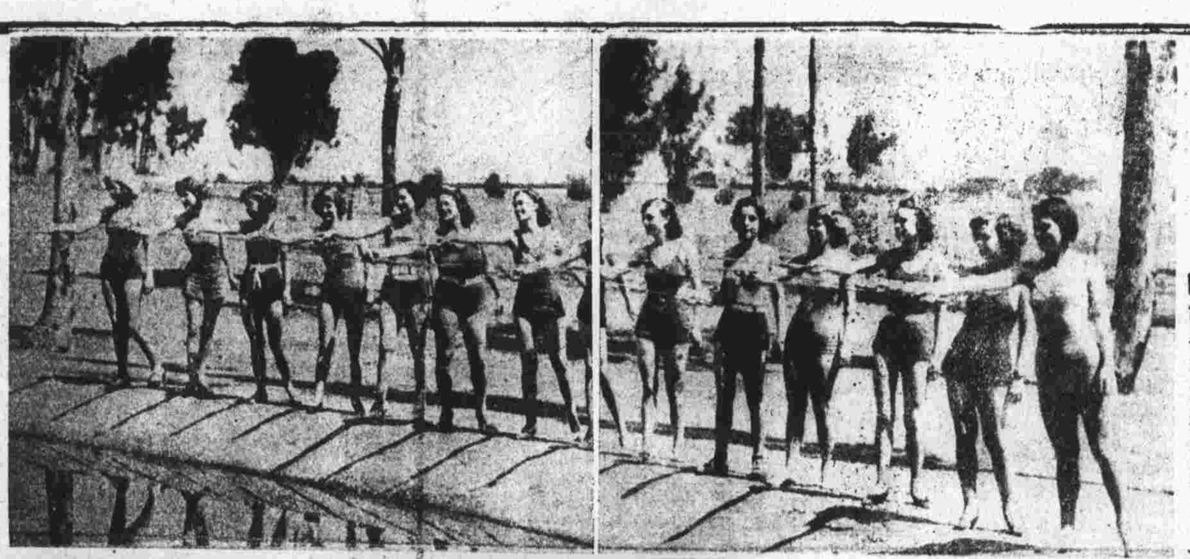

陳佩君女士近影（啓昌攝）

上海女子師範學校高材生愈致女士（雪懷攝）

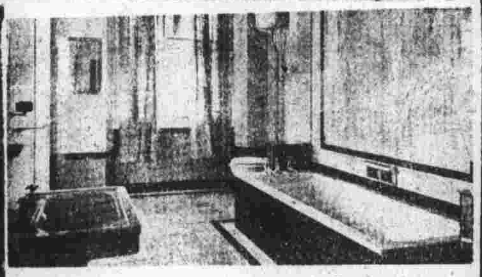

（上）摩登家庭中之浴室 （左）靜坐

夏天最宜的兩種新裝

（左）摩登之寢室

□花蔭下小立□

每行十字二角半（起碼四行）
館址 上海南京路三十六號
三和公司總發行
電話一九四一九

每只二元

戒子每只三元
□代擬圖樣不另取費□外埠函詢即覆
上海南京路五十六號
華商三和公司總經理

首東集球
總行
（四八一號）
尚鐘表
定價比衆廉
理機件
技術比衆高
參觀方知不謬

播送節目
華東電台每晚九時半至十時半陳瑞
麟果報錄十時半至十二時半何貴章
四明文書●亞美電台每日五點至六點王寶慶●蘇州文戲●永十電台每日一點至二點朱國梁張鳳雲蘇州文戲